Bekanntmachung

Aufstellung eines vorhabenbezogenen Bebauungsplanes „Solarpark Netzstall“ mit integriertem Vorhaben- und Erschließungsplan

Der Marktgemeinderat des Marktes Painten hat in der öffentlichen Sitzung am 13.05.2025 die Aufstellung des vorhabenbezogenen Bebauungsplanes „Solarpark Netzstall“ gemäß § 2 Abs. 1 Baugesetzbuch (BauGB) beschlossen. Ziel und Zweck der Planung ist es, ein Sondergebiet „Photovoltaik, Landwirtschaft und Naturschutz“ zu schaffen.
Die 6. Änderung des Flächennutzungsplanes mit integriertem Landschaftsplan erfolgt parallel zum vorhabenbezogenen Bebauungsplan.
Das Plangebiet hat eine Größe von ca. 8 ha und liegt südlich zwischen den Ortsteilen Mantlach und Netzstall. Es umfasst die Flurstücke 665 und 670 der Gemarkung Klingen. Die Lage und der Flächenumgriff sind dem beigefügten Lageplan zu entnehmen.

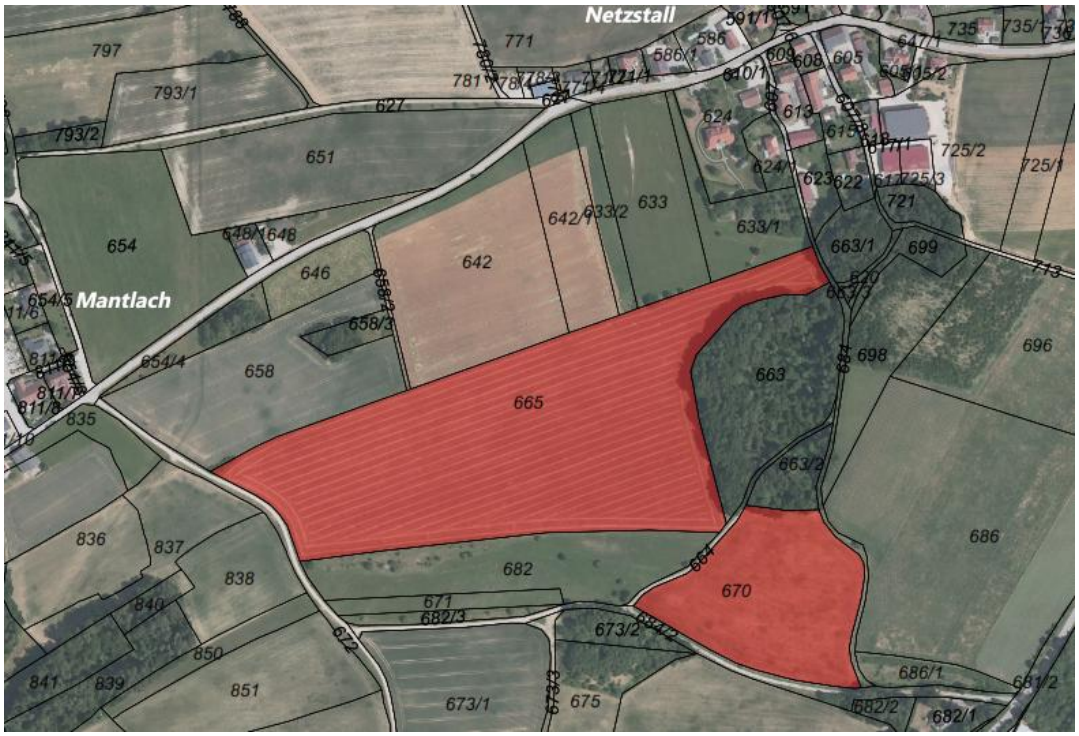

Übersicht der Lage des Plangebiets im Marktgemeindegebiet

Ortsüblich bekannt gemacht durch
Anschlag an der Gemeindetafel
angeschlagen am 28.05.2025
abgenommen am 30.06.2025

Painten, den 26. Mai 2025
MARKT PAINTEN

Raßhofer
1. Bürgermeister